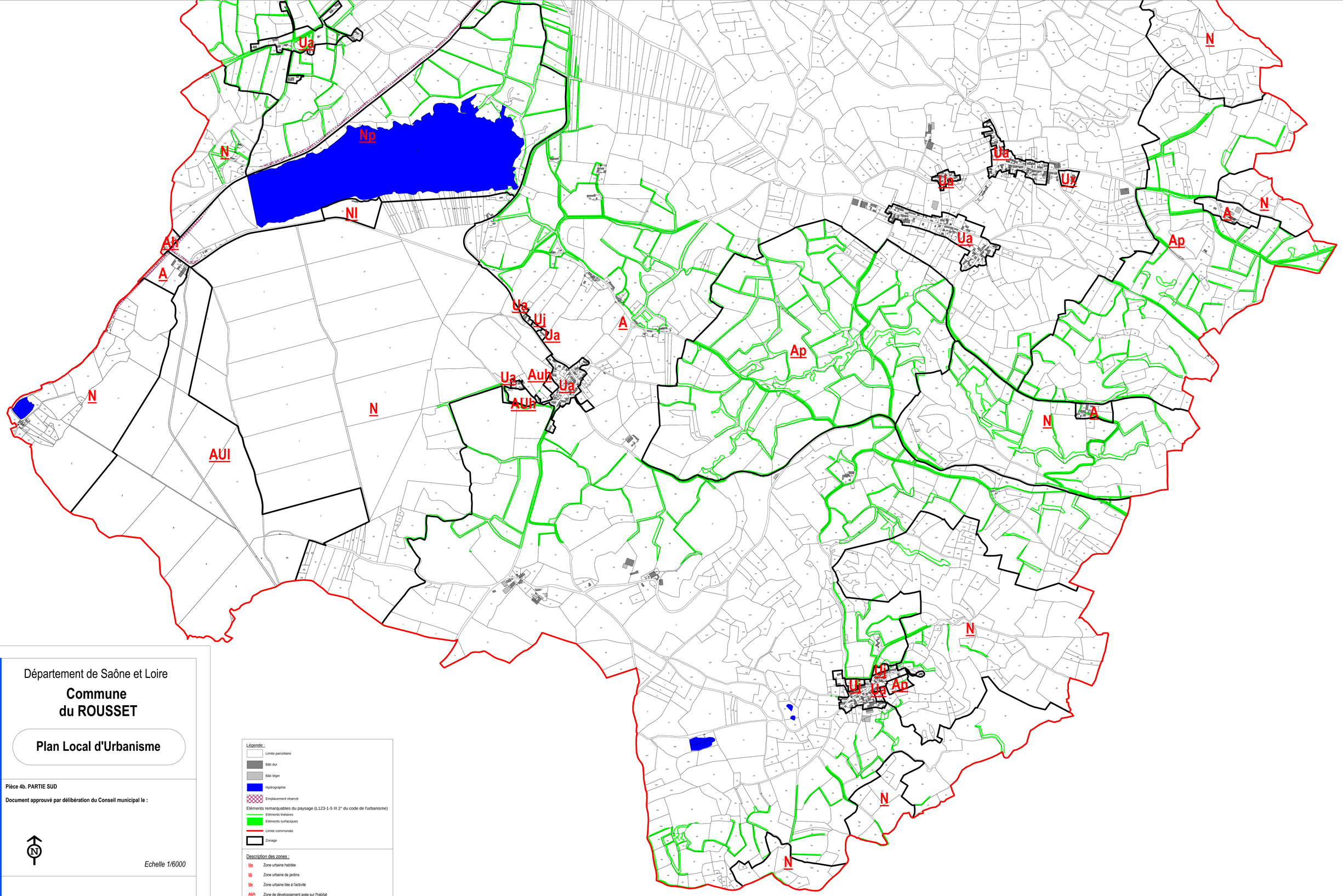

Département de Saône et Loire

Commune du ROUSSET

Plan Local d'Urbanisme

Pièce 4b. PARTIE SUD

Document approuvé par délibération du Conseil municipal le :

Echelle 1/6000

TOPOS Atelier d'Urbanisme

Légende :

- Limite parcellaire
- Bâti dur
- Bâti léger
- Hydrographie
- Emplacement réservé

Eléments remarquables du paysage (L123-1-5 III 2° du code de l'urbanisme)

- Eléments linéaires
- Eléments surfaciques
- Limite communale
- Zonage

Description des zones :

Ua	Zone urbaine habitée
Uj	Zone urbaine de jardins
Ux	Zone urbaine liée à l'activité
AUh	Zone de développement axée sur l'habitat
AUl	Zone de développement axée sur les loisirs
A	Zone agricole
Ah	Zone agricole de hameau
Ap	Zone agricole protégée
N	Zone naturelle
Nl	Zone naturelle liée aux loisirs
Np	Zone naturelle protégée